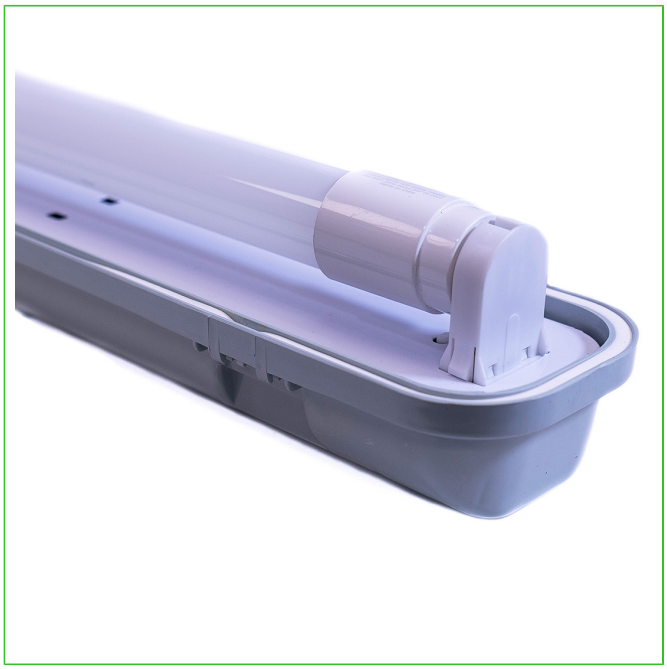

Luminaria Hermetica Simple para Tubo LED 1200mm IP65 GX

SKU: 0126944014L

La Luminaria Hermetica modelo HERMETIC T8 GX de VTEC es un producto de iluminación avanzado, diseñado específicamente para ofrecer soluciones de iluminación eficientes y duraderas en entornos desafiantes. Esta Luminaria Hermetica se distingue por su capacidad para funcionar óptimamente en un rango de voltaje de 220 a 240 VAC, con una frecuencia de 50/60 Hz, lo que la hace ideal para una amplia gama de aplicaciones industriales y comerciales. Fabricada con materiales de alta calidad, como ABS y un difusor de policarbonato, ofrece una robustez inigualable y una durabilidad que supera las expectativas en condiciones adversas.

COMPRALO EN NUESTRA WEB

Escanea el QR y compra el producto en nuestra web.

¡Encuentra los mejores materiales eléctricos, de iluminación y energias renovables!. Visita nuestra página web **www.vitelenergia.com.**

NUESTRAS TIENDAS

Tienda Chiloé
Chiloé 1189, Santiago.

Tienda Matta
Av. Matta 1155, Santiago.

Tienda Vitacura
Gerónimo de Alderete 1633, Vitacura.

Tienda Concepción
Av. Cristóbal Colón 9765, Bodega A4, Hualpen, Concepción.

La Luminaria Hermetica modelo HERMETIC T8 GX de VTEC es un producto de iluminación avanzado, diseñado específicamente para ofrecer soluciones de iluminación eficientes y duraderas en entornos desafiantes. Esta Luminaria Hermetica se distingue por su capacidad para funcionar óptimamente en un rango de voltaje de 220 a 240 VAC, con una frecuencia de 50/60 Hz, lo que la hace ideal para una amplia gama de aplicaciones industriales y comerciales. Fabricada con materiales de alta calidad, como ABS y un difusor de policarbonato, ofrece una robustez inigualable y una durabilidad que supera las expectativas en condiciones adversas. El diseño de la Luminaria Hermetica incorpora un índice de protección IP65, garantizando una completa resistencia al polvo y protección contra chorros de agua, lo que la convierte en una opción perfecta para instalaciones en procesadoras de alimentos, bodegas, y otros ambientes donde la humedad y el polvo son una preocupación constante. El uso de tubos LED T8 con conexión de un lado, aunque no incluidos, permite una fácil instalación y mantenimiento, mientras que el driver incorporado asegura una integración sin complicaciones y un rendimiento energético optimizado. Con dimensiones de 1262x78x79mm, esta Luminaria Hermetica es suficientemente versátil para ser instalada en una variedad de espacios, desde escuelas y supermercados hasta almacenes y centros deportivos. El ángulo de haz de 110° ofrece una distribución de luz amplia y uniforme, ideal para maximizar la visibilidad y la seguridad en cualquier entorno. Además, su compatibilidad con kits de emergencia añade un nivel adicional de funcionalidad, permitiendo que la luminaria continúe operando incluso en situaciones de corte de energía, lo que es esencial en áreas críticas de seguridad. Considerar que la conexión del Tubo LED T8 es por 1 solo lado, la base del casquillo es G13 y vienen incluidos todos losa accesorios de instalación al interior del empaque. Su hermeticidad permite que sea a prueba de agua y polvo. Al conectarse directo a 220VAC no necesita ballast ni partidor universal para funcionar.

FICHA TÉCNICA

Marca	VTEC
TIPO DE VENTA	Venta por Unidad
Tipo Iluminación	Luminaria Hermetica Tubo
Modelo Iluminacion	HERMETIC T8 GX
rango_de_voltaje	220 - 240 VAC
Frecuencia	50/60 Hz
Fabricación Iluminación	ABS+ Difusor de Policarbonato
indice_de_protección	IP65
Tipo de lampara	Tubo LED T8 (Conexión 1 lado)
Dimensiones Iluminación OK	1262x78x79mm
Driver Iluminación	Incorporado
Angulo de haz	110°
Aplicacion	Instalaciones Industriales, Procesadoras de Alimento, Bodegas, Escuelas, Supermercados, Almacenes, Centros Deportivos
Compatibilidad	Kit de Emergencia Opcional Cod: 0106937030
Incluye Lampara	NO
Certificaciones	CE, RoHS
PRODUCTO NUEVO	SI

¿Tienes alguna duda o consulta en relación a las especificaciones técnicas de nuestro producto? Visita el chat en nuestra web **www.vitelenergia.com** y un ejecutivo comercial responderá tus inquietudes.

También puedes contáctarnos al: (+56) 22927 9200 o escribirnos a: comercial@vitel.cl

Vitel Energía. Tecnología Eléctrica

Con 40 años en el mercado, en Vitel Energía nos dedicamos a la importación y distribución de soluciones eléctricas. Desde nuestro origen, el servicio ha sido nuestra principal característica y hoy día contamos con más de 10,000 SKUs distribuidos entre 40 marcas en categorías como conductores, canalizaciones, automatización y control, entre otros.

4 Tiendas

4 Tiendas y autoservicios. Más de 250 ejecutivos comerciales a lo largo de todo Chile en Zona Norte, Centro y Sur.

30,000 Clientes

En la industria alimenticia, minería, construcción, agroindustria, petroquímica y retail.

12,000 Mt2 en Santiago

En bodegas de almacenaje y centros de distribución. Red logística propia.