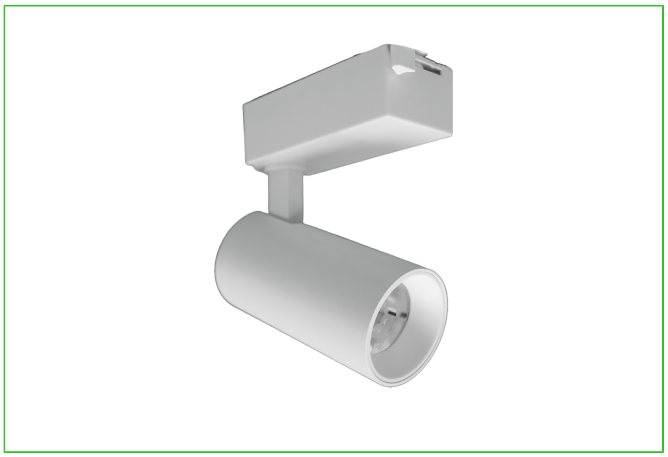

# Foco a Riel LED Monofasico 7W 3000K 670 Lumenes 240V IP20 Blanco

SKU: 0116936020

**COMPRALO EN NUESTRA WEB**

Escanea el QR y compra el producto en nuestra web.

¡Encuentra los mejores materiales eléctricos, de iluminación y energias renovables!. Visita nuestra página web **www.vitelenergia.com.**

## NUESTRAS TIENDAS

**Tienda Chiloé**
Chiloé 1189, Santiago.

**Tienda Matta**
Av. Matta 1155, Santiago.

**Tienda Vitacura**
Gerónimo de Alderete 1633, Vitacura.

**Tienda Concepción**
Av. Cristóbal Colón 9765, Bodega A4, Hualpen, Concepción.

## FICHA TÉCNICA

| | |
|---|---|
| **Marca** | VTEC |
| **TIPO DE VENTA** | Venta por Unidad |
| **Tipo Iluminación** | Foco a Riel |
| **Modelo Iluminacion** | Track Spotligth |
| **rango_de_voltaje** | 220 - 240 VAC |
| **Potencia** | 7 W |
| **Lumenes** | 670 Lumenes |
| **Color** | Blanco |
| **Fabricación Iluminación** | Cuerpo de Aluminio Termoesmaltado |
| **Índice de Reproducción Cromática (IRC)** | >80 |
| **temperatura color** | 3000K (Blanco Calido) |
| **vida_útil** | 30.000 Hrs |
| **indice_de_protección** | IP20 |
| **Eficiencia Luminica** | 95 Lm/W |
| **Dimensiones Iluminación OK** | 60x120 mm |
| **Peso Iluminación** | 0.4 Kg |
| **Angulo de haz** | 36° |
| **Aplicacion** | Uso Interior |
| **Certificaciones** | SEC, CE, ROHS |

¿Tienes alguna duda o consulta en relación a las especificaciones técnicas de nuestro producto? Visita el chat en nuestra web **www.vitelenergia.com** y un ejecutivo comercial responderá tus inquietudes.

También puedes contáctarnos al: (+56) 22927 9200 o escribirnos a: comercial@vitel.cl

## Vitel Energía. Tecnología Eléctrica

Con 40 años en el mercado, en Vitel Energía nos dedicamos a la importación y distribución de soluciones eléctricas. Desde nuestro origen, el servicio ha sido nuestra principal característica y hoy día contamos con más de 10,000 SKUs distribuidos entre 40 marcas en categorías como conductores, canalizaciones, automatización y control, entre otros.

### 4 Tiendas

4 Tiendas y autoservicios. Más de 250 ejecutivos comerciales a lo largo de todo Chile en Zona Norte, Centro y Sur.

### 30,000 Clientes

En la industria alimenticia, minería, construcción, agroindustria, petroquímica y retail.

### 12,000 Mt2 en Santiago

En bodegas de almacenaje y centros de distribución. Red logística propia.

ReVi · TIBOX · LS ELECTRIC · Mecano · relpol S.A. · DUCATI energia · POWER DUCT ACCESORIES · Vtec LIGHTING SYSTEMS · DPT ELECTRICIANS TOOLS · PCE Connection to the future · ORBIS energía inteligente · GENERAL CONNECTORS · PCE MERZ · Vemer SPA · HELUKABEL · UNIKS · metertek · Fletcher EXOTHERMIC WELDING SOLUTIONS · STERNHAND · etelec electrical technology · Qlight · WOER · BÄKER-KABEL ALUMINIUM & ACCESORIES · SCHMERSAL Safe solutions for your industry · etelec electrical technology · GEROS electrical engineering · STEISEN · Fiberhäus · RED CONTROL · PLUG AND PLAY Hamper · LEIPOLE ELECTRIC & ELECTRONIC · PLYON · NET·TRONIC Networks Solutions · bticino · Plymouth · Circutor · BlackSUN · solis · SOLUNA POWER DESIGNED FOR NIGHT AND DAY · risen