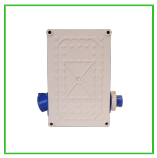

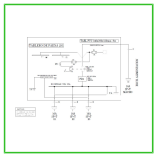

Tablero de Faena Estanco ABS 230V 340x220x150mm

SKU: 0705080291

Tablero de Faena VITEL en ABS con protección IP65, ideal para suministrar energía en instalaciones temporales. Incluye interruptor omnipolar, diferencial de seguridad, y varias salidas monofásicas, proporcionando una solución segura y eficiente en obras y faenas.

COMPRALO EN NUESTRA WEB

Escanea el QR y compra el producto en nuestra web.

¡Encuentra los mejores materiales eléctricos, de iluminación y energias renovables!. Visita nuestra página web **www.vitelenergia.com.**

NUESTRAS TIENDAS

Tienda Chiloé
Chiloé 1189, Santiago.

Tienda Matta
Av. Matta 1155, Santiago.

Tienda Vitacura
Gerónimo de Alderete 1633, Vitacura.

Tienda Concepción
Av. Cristóbal Colón 9765, Bodega A4, Hualpen, Concepción.

El Tablero de Faena VITEL, fabricado en ABS de alta resistencia, es ideal para suministrar energía eléctrica de manera segura en instalaciones temporales o faenas en entornos de trabajo exigentes. Este Tablero de Faena está diseñado para soportar condiciones adversas y garantizar un uso seguro y eficiente de la energía en espacios donde se requiere un suministro temporal, gracias a su resistencia y protección IP65, que lo protege contra el polvo y el agua. Con una estructura compacta de 340x220x150mm, el tablero es fácilmente transportable e ideal para adaptarse a los requerimientos de espacios de trabajo temporales. Este Tablero de Faena está equipado con un interruptor omnipolar de 2x16A de la marca [L.S], proporcionando una solución eficaz para la desconexión rápida y segura de la energía cuando sea necesario. También incluye una parada de emergencia de 10A con retención[SCHMERSAL], que permite cortar el suministro de energía de manera inmediata en caso de cualquier eventualidad. Además, cuenta con un diferencial de 2x25A con una sensibilidad de 30mA [L.S], que proporciona protección adicional frente a fallas de aislamiento o fugas de corriente, reduciendo así los riesgos eléctricos para el personal y el equipo. El Tablero de Faena está diseñado para adaptarse a las necesidades de conexión en obra, permitiendo una entrada de energía a través de un enchufe macho monofásico 1P+N+T de 16A IP44 y 220VAC [PCE], asegurando una conexión confiable y segura para fuentes de energía estándar. Además, cuenta con tres salidas monofásicas 1P+N+T de 16A IP44 y 220VAC [PCE], que ofrecen una capacidad de salida adecuada para el funcionamiento de diversas herramientas y equipos necesarios en el sitio de trabajo. La aplicación de este Tablero de Faena es versátil y adecuada para suministrar energía en obras de construcción, eventos temporales, o cualquier otra actividad donde se necesite una instalación eléctrica temporal de alta calidad. Su diseño en ABS y su nivel de protección IP65 lo hacen resistente a golpes, humedad y otros factores ambientales, garantizando una vida útil prolongada y un rendimiento seguro en condiciones desafiantes. Este tablero es un componente esencial para profesionales que buscan una solución confiable para la distribución de energía en instalaciones temporales, ya que cumple con los estándares de seguridad y permite un manejo eficiente de la energía en faenas de distinta naturaleza. CONOCE MÁS SOBRE VITEL ENERGÍA!

FICHA TÉCNICA

Tipo de Venta	Venta por Unidad
Marca	VITEL
Tipo de Caja o Tablero	Tablero de Faena ABS
Material de Tablero	ABS
Protección General	Interruptor 2x16A Omnipolar [L.S]
Parada de Emergencia	10A con Retención [SCHMERSAL]
Diferenciales	1 Diferencial 2x25A 30mA [L.S]
Enchufe Entrada	Enchufe Macho Monofásico 1P+N+T 16A IP44 220VAC [PCE]
Enchufes de Salida Monofásica	3 Salidas Monofásicas 1P+N+T 16A IP44 220VAC [PCE]
Dimensiones Tableros	340x220x150mm
Índice de Protección	IP 65
Aplicacion	Tablero para instalaciones provisionales o de “faenas” destinados a suministrar energía eléctrica por un periodo de tiempo definido

¿Tienes alguna duda o consulta en relación a las especificaciones técnicas de nuestro producto? Visita el chat en nuestra web **www.vitelenergia.com** y un ejecutivo comercial responderá tus inquietudes.

También puedes contáctarnos al: (+56) 22927 9200 o escribirnos a: comercial@vitel.cl

Vitel Energía. Tecnología Eléctrica

Con 40 años en el mercado, en Vitel Energía nos dedicamos a la importación y distribución de soluciones eléctricas. Desde nuestro origen, el servicio ha sido nuestra principal característica y hoy día contamos con más de 10,000 SKUs distribuidos entre 40 marcas en categorías como conductores, canalizaciones, automatización y control, entre otros.

4 Tiendas

4 Tiendas y autoservicios. Más de 250 ejecutivos comerciales a lo largo de todo Chile en Zona Norte, Centro y Sur.

30,000 Clientes

En la industria alimenticia, minería, construcción, agroindustria, petroquímica y retail.

12,000 Mt2 en Santiago

En bodegas de almacenaje y centros de distribución. Red logística propia.