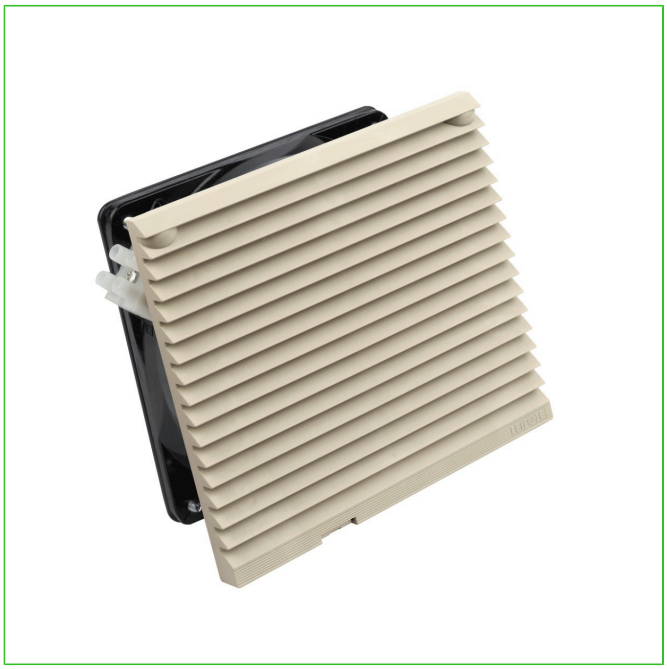

# Ventilador Industrial 230vac 55/66 M3/H

SKU: 2205717005

Kit ventilador de aire, compuesto de celosía, filtro, cuerpo porta extractor y extractor. - Alimentación 230Vac 50/60Hz. - Potencia 53/43Watts. - Caudal de aire 55/66 m3/h. - Nivel de ruido 54/56Db. - Rango de temperatura -10°+55°C. - Montaje embutido y fijación mediante tornillos. Aplicación: Uso en tableros, bancos de condensadores y en general donde se requiera mantener una buena ventilación de equipos.

**COMPRALO EN NUESTRA WEB**

Escanea el QR y compra el producto en nuestra web.

¡Encuentra los mejores materiales eléctricos, de iluminación y energias renovables!. Visita nuestra página web **www.vitelenergia.com.**

## NUESTRAS TIENDAS

**Tienda Chiloé**
Chiloé 1189, Santiago.

**Tienda Matta**
Av. Matta 1155, Santiago.

**Tienda Vitacura**
Gerónimo de Alderete 1633, Vitacura.

**Tienda Concepción**
Av. Cristóbal Colón 9765, Bodega A4, Hualpen, Concepción.

## FICHA TÉCNICA

| | |
|---|---|
| **Tipo de Venta** | Venta por Unidad |
| **Marca** | LEIPOLD |
| **Temperatura** | -10 a 55°C |
| **Denominación** | Ventilador Industrial para Tablero |
| **Material de Fabricación** | ABS |
| **Dimensiones** | 148x148x52mm |
| **Indice de Protección** | IP 43 |

¿Tienes alguna duda o consulta en relación a las especificaciones técnicas de nuestro producto? Visita el chat en nuestra web **www.vitelenergia.com** y un ejecutivo comercial responderá tus inquietudes.

También puedes contáctarnos al: (+56) 22927 9200 o escribirnos a: comercial@vitel.cl

## Vitel Energía. Tecnología Eléctrica

Con 40 años en el mercado, en Vitel Energía nos dedicamos a la importación y distribución de soluciones eléctricas. Desde nuestro origen, el servicio ha sido nuestra principal característica y hoy día contamos con más de 10,000 SKUs distribuidos entre 40 marcas en categorías como conductores, canalizaciones, automatización y control, entre otros.

### 4 Tiendas

4 Tiendas y autoservicios. Más de 250 ejecutivos comerciales a lo largo de todo Chile en Zona Norte, Centro y Sur.

### 30,000 Clientes

En la industria alimenticia, minería, construcción, agroindustria, petroquímica y retail.

### 12,000 Mt2 en Santiago

En bodegas de almacenaje y centros de distribución. Red logística propia.