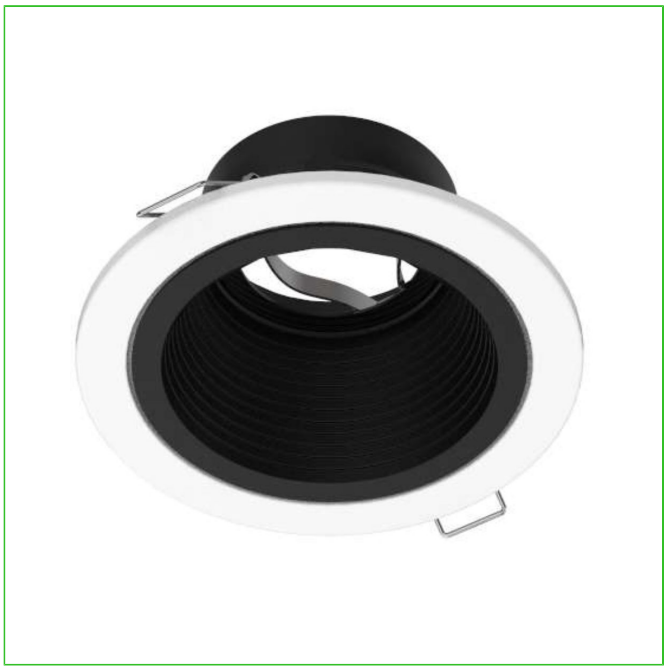

Foco Embutido Anti-Deslumbrante Retraido GU-10 Ø109mm IP20 Blanco (Base GU-10 no incluida)

SKU: 0117965060

El Foco Embutido VTEC DAZZLING es una luminaria negra con diseño antideslumbrante y óptica profunda. Mide **Ø109x45 mm** y requiere corte de **Ø95 mm**. Admite **lámparas GU-10 hasta 50W**, funciona a **220–240 V**, con frecuencia **50 Hz**, no incluye **base GU-10**. Su cuerpo es de **acero termoesmaltado** con acabado en negro mate. Protección **IP20**, ideal para **oficinas, vitrinas, hoteles y cocinas**. Certificaciones **CE** y **RoHS**.

COMPRALO EN NUESTRA WEB

Escanea el QR y compra el producto en nuestra web.

¡Encuentra los mejores materiales eléctricos, de iluminación y energias renovables!. Visita nuestra página web **www.vitelenergia.com.**

NUESTRAS TIENDAS

Tienda Chiloé
Chiloé 1189, Santiago.

Tienda Matta
Av. Matta 1155, Santiago.

Tienda Vitacura
Gerónimo de Alderete 1633, Vitacura.

Tienda Concepción
Av. Cristóbal Colón 9765, Bodega A4, Hualpen, Concepción.

Tienda Antofagasta
Av. Pedro Aguirre Cerda 7723, Antofagasta.

Foco Embutido Anti-Deslumbrante Retraido GU-10 Ø109mm IP20 Blanco

El Foco Embutido VTEC DAZZLING es una luminaria empotrada con óptica profunda diseñada para evitar el deslumbramiento. Este foco embutido posee acabado blanco, conexión directa a 220–240 V y base GU-10 no incluida. Su diseño retráctil reduce la exposición directa a la fuente de luz, mejorando la estética y el confort visual. Fabricado en acero termoesmaltado, es ideal para proyectos interiores que requieren iluminación elegante y funcional.

Óptica profunda:
Este foco embutido cuenta con óptica retraída antideslumbrante que suaviza la luz proyectada.

Formato compacto:
Mide Ø109x45 mm y requiere un corte de Ø95 mm en techos de cielo raso.

Alimentación estándar:
Opera a 220–240 V y 50 Hz, compatible con instalaciones residenciales y comerciales.

Estética elegante:
Cuerpo en blanco con diseño minimalista para ambientes profesionales o domésticos.

Uso interior:
Foco embutido ideal para pasillos, vitrinas, oficinas, cocinas y hoteles.

Compatibilidad GU-10:
Apto para lámparas GU-10 hasta 50W. Recomendado SKU: 0113944100.

Protección IP20:
Foco embutido para interiores secos sin exposición directa a humedad.

Instalación sencilla:
No incluye base GU-10

Material robusto:
Fabricado en acero termoesmaltado para máxima durabilidad y estabilidad estructural.

Certificaciones & Normativas

CE RoHS

FICHA TÉCNICA

Tipo de Venta	Venta por Unidad
Marca	VTEC
Tipo Iluminación	Foco Embutido Anti-Deslumbrante Optica Profunda
Modelo	DAZZLING
Fabricación	Cuerpo de Acero Termoesmaltado
Fuente de Alimentación	Directo a 220VAC con Base GU-10
Rango de Voltaje	220 - 240 V
Frecuencia	50 Hz
Potencia Máxima	50W
Tipo de lampara	Lampara GU-10
Color	Blanco
Optica	Optica Profunda Anti-Deslumbrante
Índice de Protección	IP20
Dimensiones	Ø109x45mm [Corte = Ø95mm]
Incluye Lampara	No incluye lampara GU-10, No incluye base GU-10
Compatibilidad	Lampara GU-10 SKU: 0113944100
Certificaciones	CE, RoHS
Aplicacion	Iluminación para oficinas, cocinas, exposiciones, hoteles, comercios, vitrinas, pasillos, auditorios, etc

¿Tienes alguna duda o consulta en relación a las especificaciones técnicas de nuestro producto? Visita el chat en nuestra web **www.vitelenergia.com** y un ejecutivo comercial responderá tus inquietudes.

También puedes contáctarnos al: (+56) 22927 9200 o escribirnos a: comercial@vitel.cl

Vitel Energía - Tecnología eléctrica
Foco Embutido Anti-Deslumbrante Retraido GU-10 Ø109mm IP20 Blanco (Base GU-10 no incluida)
www.vitelenergia.com

Vitel Energía. Tecnología Eléctrica

Con 40 años en el mercado, en Vitel Energía nos dedicamos a la importación y distribución de soluciones eléctricas. Desde nuestro origen, el servicio ha sido nuestra principal característica y hoy día contamos con más de 10,000 SKUs distribuidos entre 40 marcas en categorías como conductores, canalizaciones, automatización y control, entre otros.

4 Tiendas

4 Tiendas y autoservicios. Más de 250 ejecutivos comerciales a lo largo de todo Chile en Zona Norte, Centro y Sur.

30,000 Clientes

En la industria alimenticia, minería, construcción, agroindustria, petroquímica y retail.

12,000 Mt2 en Santiago

En bodegas de almacenaje y centros de distribución. Red logística propia.